

福清新建自建房

工程编号:



万锦建设集团有限公司

WANJIN CONSTRUCTION GROUP CO. LTD

建筑设计等级: 乙 级

工程设计资质证书编号: A251006694

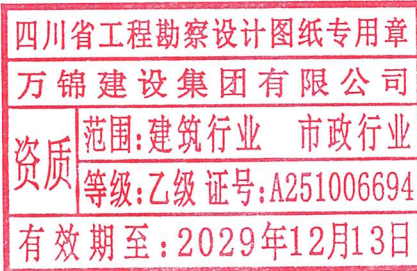

备注

- 未盖注册章及发行章之图纸, 不得用于施工或任何用途。
1. 本图版权为本公司设计, 任何人士未经许可不得翻印。
2. 所有尺寸均以标注为准, 图上量取无效。
3. 图纸上如有漏漏项与负责之工程内容项目设置。
4. 参照本图时, 请同时结合合同条款及技术要求。
5. 本图以最后更正之版本为准, 其他版本, 自动作废。

平面示意图 (PLANE SHEET)

四川省工程勘察设计图纸专用章
万锦建设集团有限公司
资质等级: 乙级 范围: 建筑行业 市政行业
证书编号: A251006694
有效期至: 2029年12月13日

中华人民共和国一级注册建筑师
姓名: 林斌
注册号: 5100669-008
有效期至: 2027年06月10日

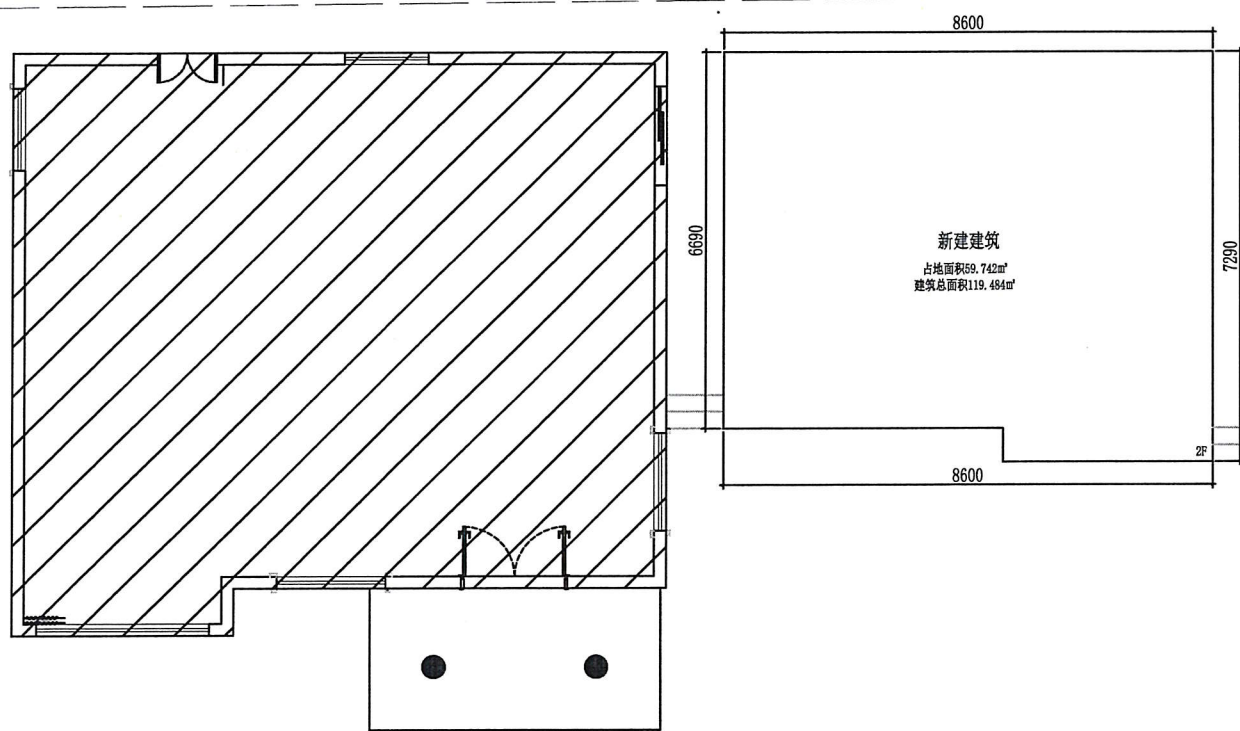

总平面示意图

图纸变更记录		
版本	修改原因	日期
1.0		
2.0		
3.0		
4.0		
5.0		
6.0		
7.0		
8.0		
9.0		
10.0		
注: 若有更新版本时本图失效		
注册印章 (REGISTERED ENGINEERING)		
姓名: 林斌		
注册印章号码: 5100669-008		
版号	第 1 版	
设计号	2023 (WJ001)-01	
设计总负责人	孔凡青	孔凡青
校核	王新梅	王新梅
设计	林斌	林斌
专业负责人	王海燕	王海燕
审核	陈强	陈强
审定	王海燕	王海燕
建设单位		
项目名称	拟新建自建房	
子项名称		
图名	总平面示意图	
图例	建筑	比例 1:130
日期	25.11	图号 00

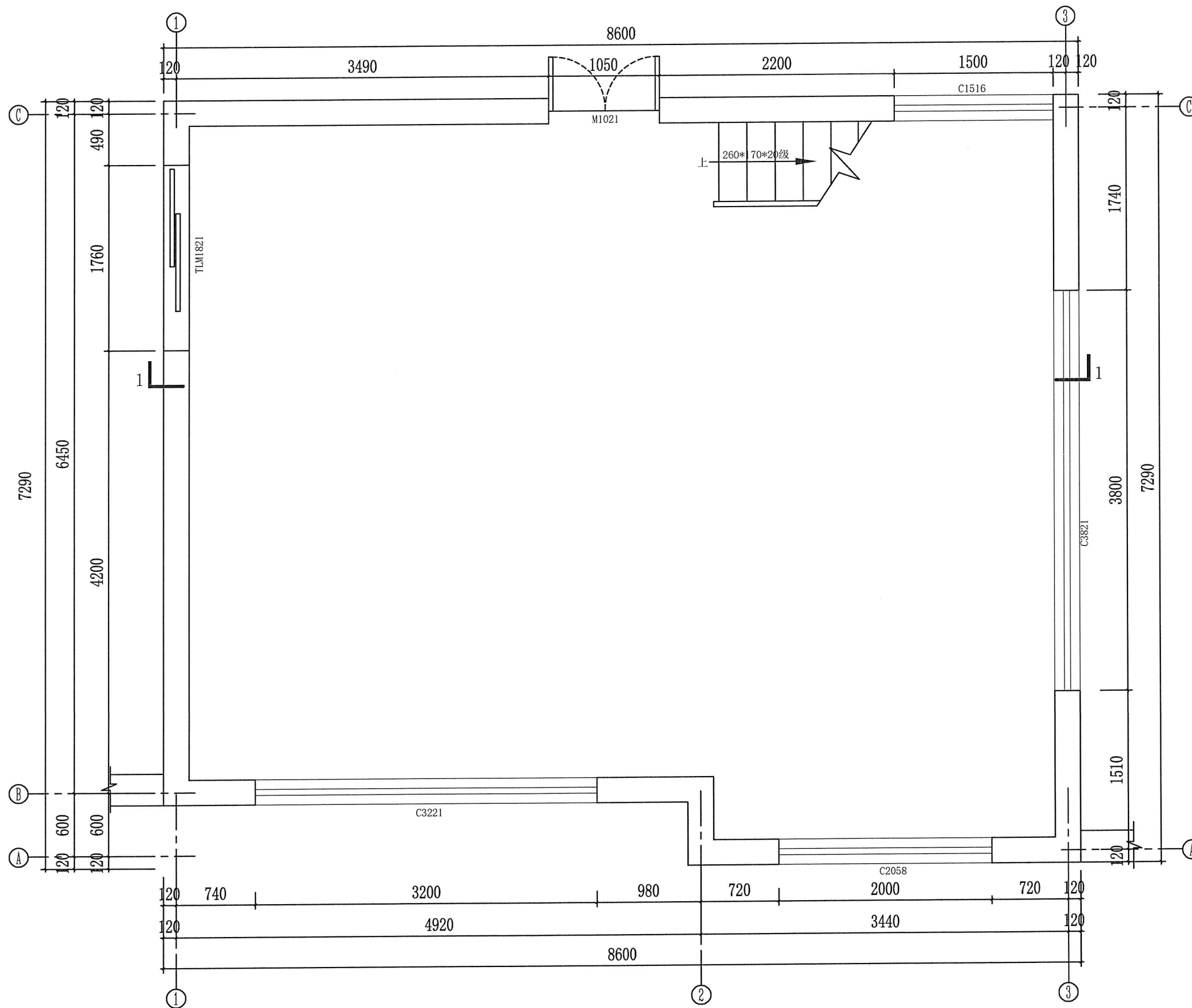

一层平面布置图

万锦建设集团有限公司
WANJIN CONSTRUCTION GROUP CO. LTD.

证书编号: A251006694
联系电话: 028-66658629

备注

- 未注册盖章及发行章之图纸, 不得用于施工或竣工图。
1. 本图版权为本设计院所拥有, 任何人士未经许可不得翻印。
2. 所有尺寸均以标注为准, 图上量取无效。
3. 图纸上如有错漏须与负责之工程师共同商议解决。
4. 参照本图时, 请同时结合合同条款及技术要求。
5. 本图以最后更正之版本为准, 其他版本, 自动作废。

平面图 (PLANE SECTION)

四川省工程勘察设计图纸专用章
万锦建设集团有限公司
资质等级: 乙级 证号: A251006694
有效期至: 2029年12月13日

中华人民共和国一级注册建筑师
姓名: 林斌
注册号: 5100669-008
有效期: 至2027年06月10日

图纸修改记录		
版本	修改原因	日期
001	001	001
注: 若有更新版本时本图失效		
注册印章 (REGISTERED ENGINEERING)		
姓名: 林斌		
注册印章号码: 5100669-008		
版号	第 1 版	
设计号	2023 (01001)-01	
设计负责人	孔凡青	孔凡青
校核	王新物	王新物
设计	林斌	林斌
专业负责人	王新物	王新物
审核	陈强	陈强
审定	王新物	王新物
建设单位		
项目名称	新嘉新嘉自建房	
子项名称		
图名	一层平面布置图	
图例	建筑	比例 1:40
日期	25.11	图号 01

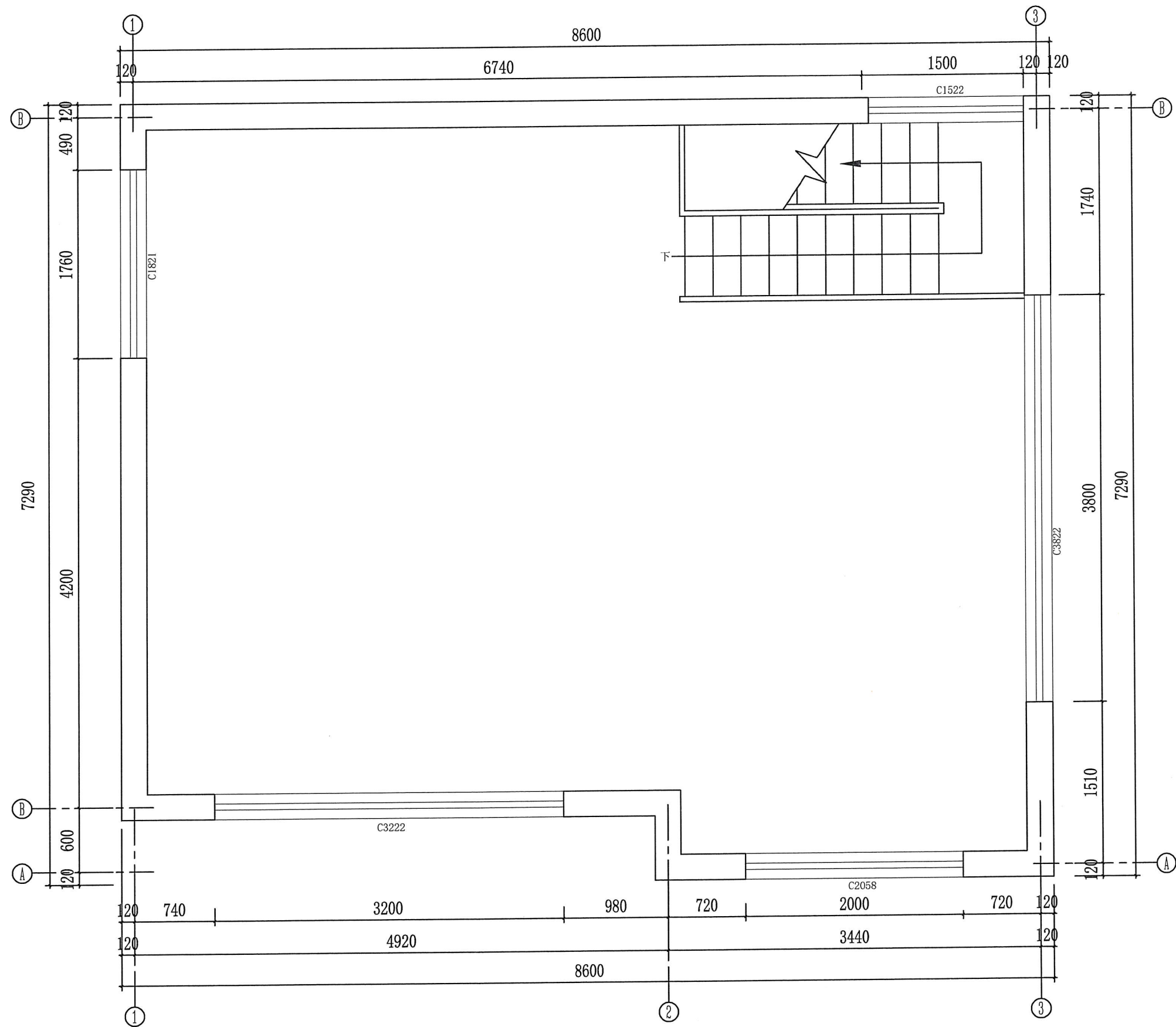

二层平面布置图

备注
1. 未注册及发行章之图纸, 不得用于施工或工程用途。
2. 本图版权为本设计院所有, 任何人士未经许可不得翻印。
3. 所有尺寸均以标注为准, 图上量取无效。
4. 图版上如有盖图章与负责之工程人员须共同签字。
5. 参看本图时, 请同时结合该合同条款及技术要求。
6. 本图以最后更正之版本为准, 其他版本, 自动作废。

平面示意图 (PLANE SKETCH)

四川省工程勘察设计图纸专用章
万锦建设集团有限公司
资质等级: 建筑行业 市政行业
等级: 乙级 证书号: A251006694
有效期至: 2029年12月13日

中华人民共和国一级注册建筑师
姓名: 林斌
注册号: 5100669-008
有效期至: 2027年06月10日

图纸变更记录		
版本	修改原因	日期
01/01	初次设计	2023.11.11
注: 若有更新版本时本图失效		
注册师章 (REGISTERED ENGINEERING)		
姓名: 林斌		
注册印章号: 5100669-008		
版号	第 1 版	
设计号	2023 (KJ001)-01	
设计负责人	孔凡育	孔凡育
校核	王新伟	王新伟
设计	林斌	林斌
专业负责人	王海燕	王海燕
审核	陈强	陈强
审定	王海燕	王海燕
建设单位		
项目名称	福清新建自建房	
子项名称		
图名	二层平面布置图	
图例	建筑	比例 1:40
日期	25.11	图号 02

中华人民共和国一级注册建筑师

姓名: 林斌

注册号: 5100669-008

有效期: 至2027年06月10日



图纸升级记录			
版本 VERSION	修改原因 REASON	日期 DATE	
注：若有更新版本则本图失效			
注册号 登记注册号 ENGINEERING			
姓名：林斌			
注册证书编号：S100609-008			
版本号 VERSION NO.	第 1 版		
设计号 DESIGN NO.	2023 (01001)-01		
设计负责人 DESIGNER	孔凡霄	王为舟	
校对 CHECKER	王豪物		
设计 DESIGNER	林斌		
专业负责人 PROF. IN CHARGE	王梅燕		
审核 REVIEWER	陈强		
审定 APPROVE	王梅燕		
建设单位 CLIENT			
项目名称 PROJECT TITLE	福州新建自建的		
子项名称 SUB TITLE			
图名 TITLE	屋面平面图		
图别 REL. SURFACES	建筑	比例 SCALE	1:40
日期 DATE	25.11	图号 NO.	03

备注
未注册盖章及发行章之图纸, 不得用于施工或作为他用。
1. 本图所标为设计图, 任何人士未经许可不得翻印。
2. 所有尺寸均以标注为准, 图上量取无效。
3. 图板上如有修改或与设计之工程共同解决。
4. 参看本图时, 请同时结合合同条款及技术要求。
5. 本图以最后更正之版本为准, 其他版本, 自动作废。

平面示意图 (PLANE SETTING)

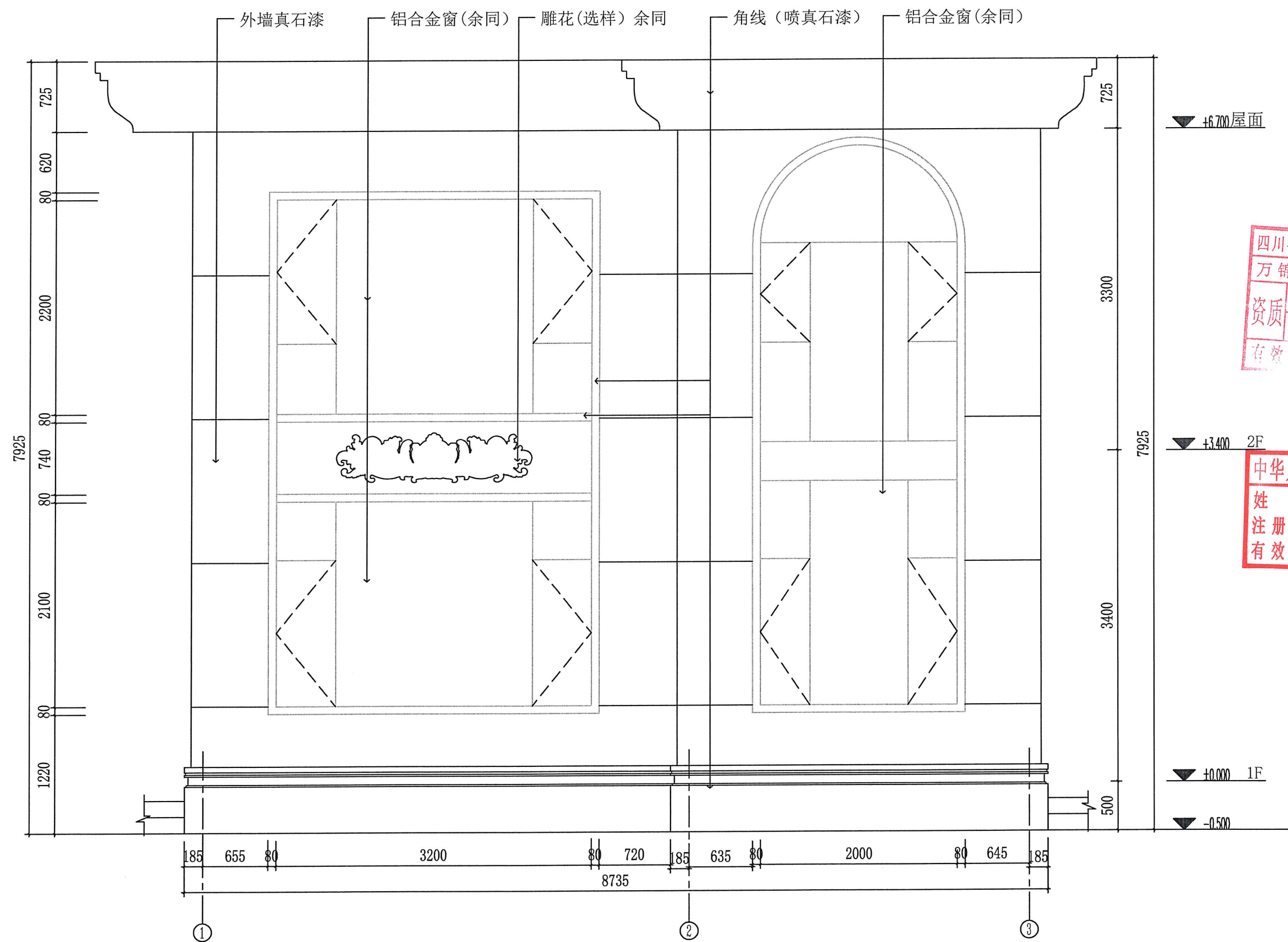

①~③轴立面图

四川省工程勘察设计图纸专用章
万锦建设集团有限公司
范围: 建筑行业 市政行业
资质等级: 乙级 证书号: A251006694
有效期至: 2029年12月13日

中华人民共和国一级注册建筑师
姓名: 林斌
注册号: 5100669-008
有效期: 至2027年06月10日

图纸变更记录		
版本	修改原因	日期
01	初次设计	2023.11.11
02	修改	2023.11.11
03	修改	2023.11.11
04	修改	2023.11.11
注: 若有更新版本时本图失效		
注册印章 (REGISTERED ENGINEERING DESIGN)		
姓名:	林斌	
注册印章号码:	5100669-008	
版本号:	第 1 版	
设计号:	2023 (WJ001)-01	
设计负责人:	孔凡青	孔凡青
校核:	王新梅	王新梅
设计:	林斌	林斌
专业负责人:	王海燕	王海燕
审核:	陈强	陈强
审定:	王海燕	王海燕
建设单位:		
项目名称:	福清新建自建房	
子项名称:		
图名:	①~③轴立面图	
图例:	建筑	比例: 1:40
日期:	25.11	图号: 04

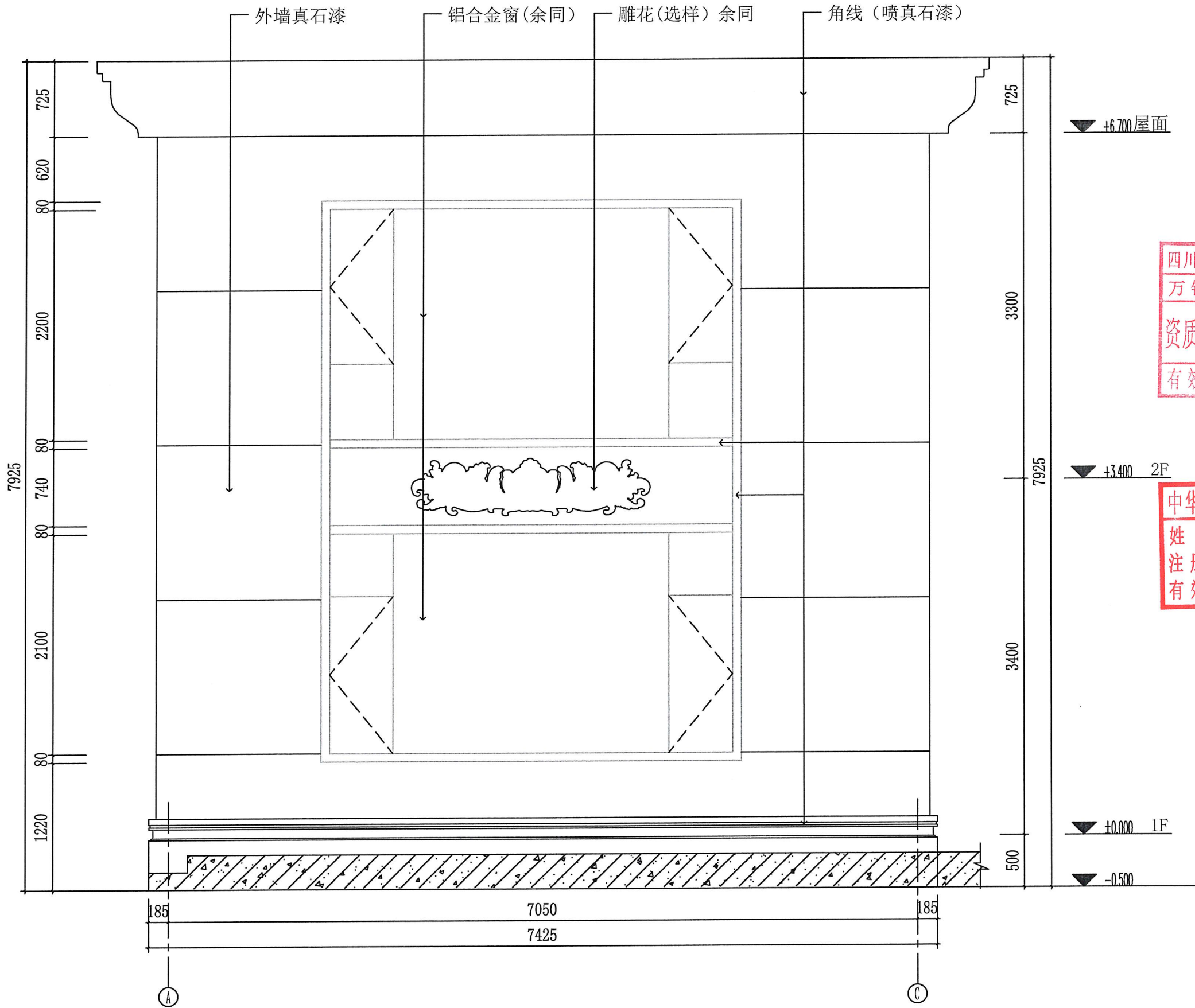

①~③轴立面图

四川省工程勘察设计图纸专用章
万锦建设集团有限公司
资质等级: 建筑行业 市政行业
乙级 证书号: A251006694
有效期至: 2029年12月13日

中华人民共和国一级注册建筑师
姓名: 林斌
注册号: 5100669-008
有效期: 至2027年06月10日

图纸变更记录

版本	修改原因	日期
1.0	初次设计	2023.11.11
1.1	修改门窗尺寸	2023.11.12
1.2	修改材料做法	2023.11.13
1.3	修改立面造型	2023.11.14
1.4	修改节点详图	2023.11.15
1.5	修改立面颜色	2023.11.16

注: 若有更新版本时本国失效

注册印章 (REGISTERED ENGINEERING)

姓名: 林斌

注册印章号码: 5100669-008

版号: 第1版

设计号: 2023 (WJ001)-01

设计负责人: 孔凡青

校核: 王新梅

设计: 林斌

专业负责人: 王海燕

审核: 陈强

审定: 王海燕

建设单位: 成都新锦建房产

项目名称: 成都新锦建房产

子项名称: 成都新锦建房产

图名: ①~③轴立面图

图别: 建筑

比例: 1:40

日期: 25.11

图号: 05

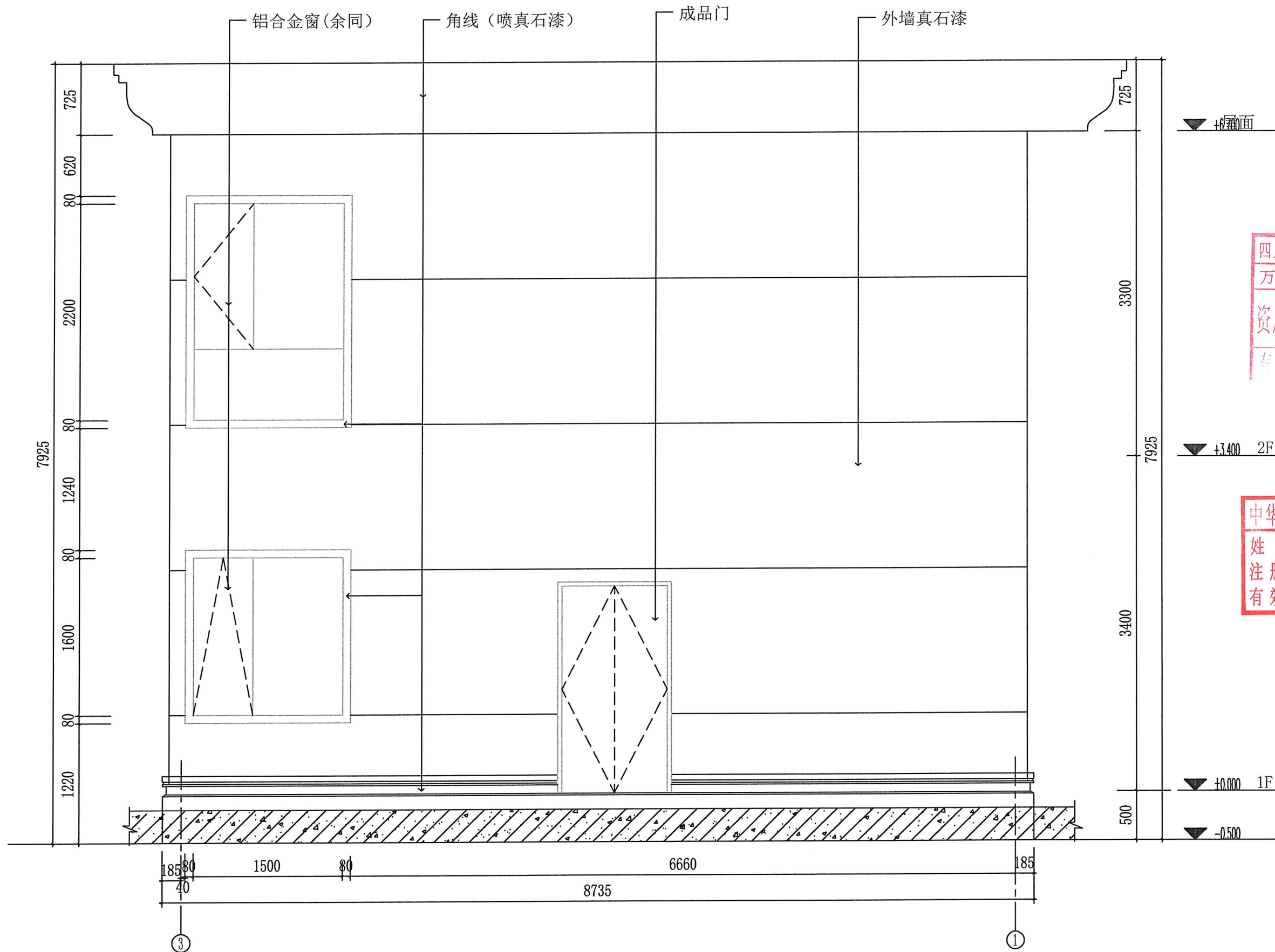

万锦建设集团有限公司
WANJIIN CONSTRUCTION GROUP CO., LTD.
证书编号: A251006694
联系电话: 028-86658629

备注
1. 本图仅供施工及设计之用, 不得用于施工或设计以外的用途。
2. 所有尺寸均以标注为准, 图上量取无效。
3. 图纸上如有变更, 须与负责之工程师共同商定。
4. 参看本图时, 须同时结合合同条款及技术要求。
5. 本图以最后更正之版本为准, 其他版本, 自动作废。

平面示意图 (PLANE SKETCH)

四川省工程勘察设计图纸专用章
万锦建设集团有限公司
资质等级: 乙级 范围: 建筑行业 市政行业
证号: A251006694
有效期至: 2029年12月13日

中华人民共和国一级注册建筑师
姓名: 林斌
注册号: 5100669-008
有效期: 至2027年06月10日

图纸修改记录		
版本	修改原因	日期
1		
2		
3		
4		
5		

注: 若有更新版本时本图失效

注册师 (REGISTERED ENGINEER) 姓名: 林斌
注册印章号码: 5100669-008
版号: 第1版
设计号: 2023(01001)-01

设计负责人	校核	设计
孔凡青	王新韵	林斌
专业负责人	王海燕	王海燕
审核	王海燕	王海燕
审定	王海燕	王海燕

建设单位: 福鼎新能自建房
项目名称: 福鼎新能自建房
子项名称: 福鼎新能自建房
图名: ③~①轴立面图
图例: 建筑 比例: 1:40
日期: 25.11 图号: 06

备注

1. 本图标注及设计之图样, 不得用于施工或他用。
2. 本图标注及设计之图样, 不得用于施工或他用。
3. 本图标注及设计之图样, 不得用于施工或他用。
4. 本图标注及设计之图样, 不得用于施工或他用。
5. 本图标注及设计之图样, 不得用于施工或他用。

平面图 (PLANE SKETCH)

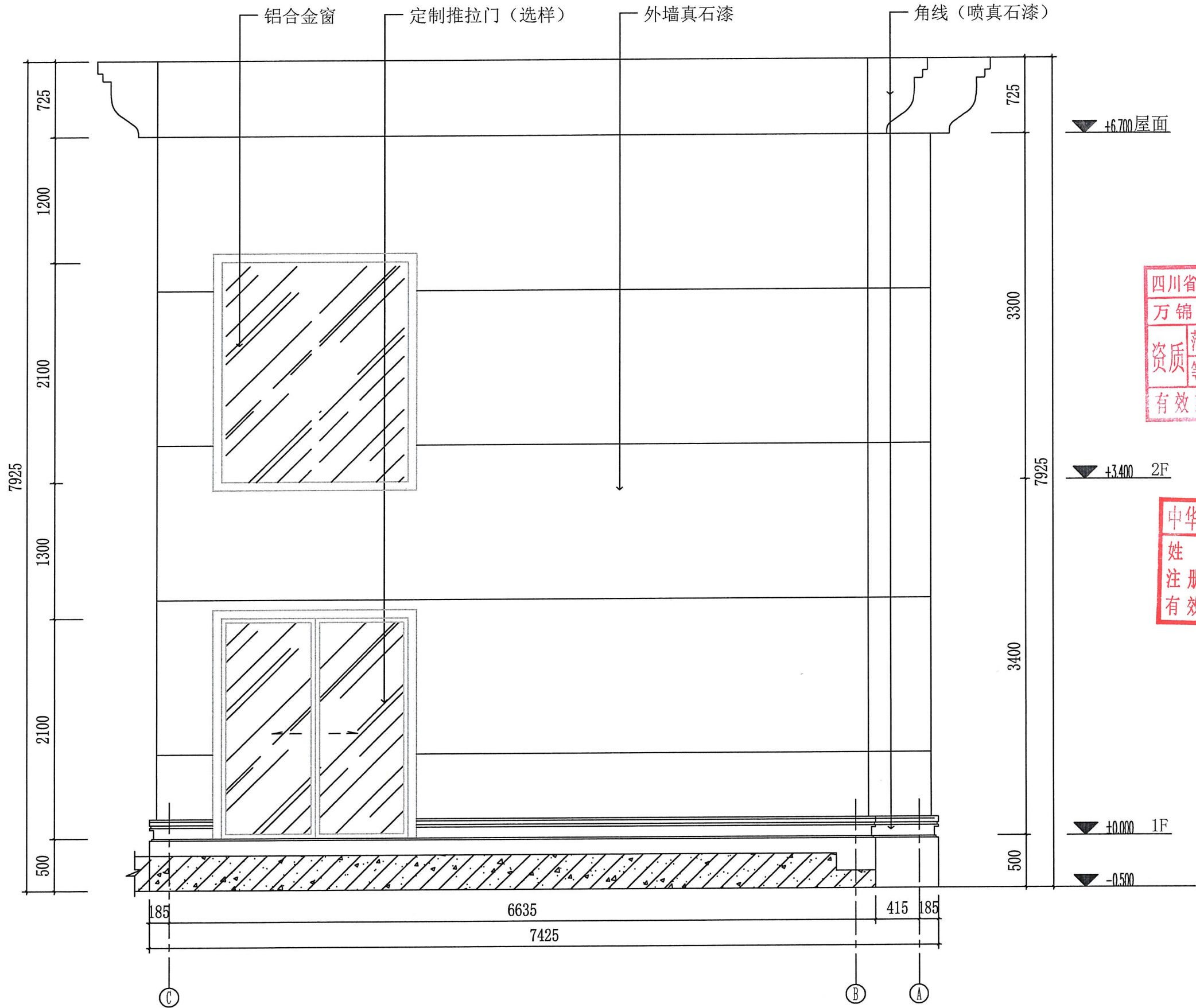

四川省工程勘察设计图纸专用章
万锦建设集团有限公司
资质等级: 乙级 证号: A251006694
有效期至: 2029年12月13日

中华人民共和国一级注册建筑师
姓名: 林斌
注册号: 5100669-008
有效期至: 2027年06月10日

图样修改记录

版本	修改原因	日期
1.0	初次设计	2023.11.11
2.0	修改设计	2023.11.11
3.0	修改设计	2023.11.11
4.0	修改设计	2023.11.11
5.0	修改设计	2023.11.11

注: 若有更新版本时本图失效

注册师 (REGISTERED ENGINEER)

姓名: 林斌

注册印章号: 5100669-008

版本号: 第 1 版

设计号: 2023 (WJ001)-01

设计负责人: 孔凡育

校对人: 王新韵

设计人: 林斌

专业负责人: 王新韵

审核人: 陈强

审定人: 王新韵

建设单位: 万锦集团

项目名称: 万锦集团新建厂房

子项目名称: 万锦集团新建厂房

图名: C~A轴立面图

图例: 建筑

比例: 1:40

日期: 2023.11.11

图号: 07

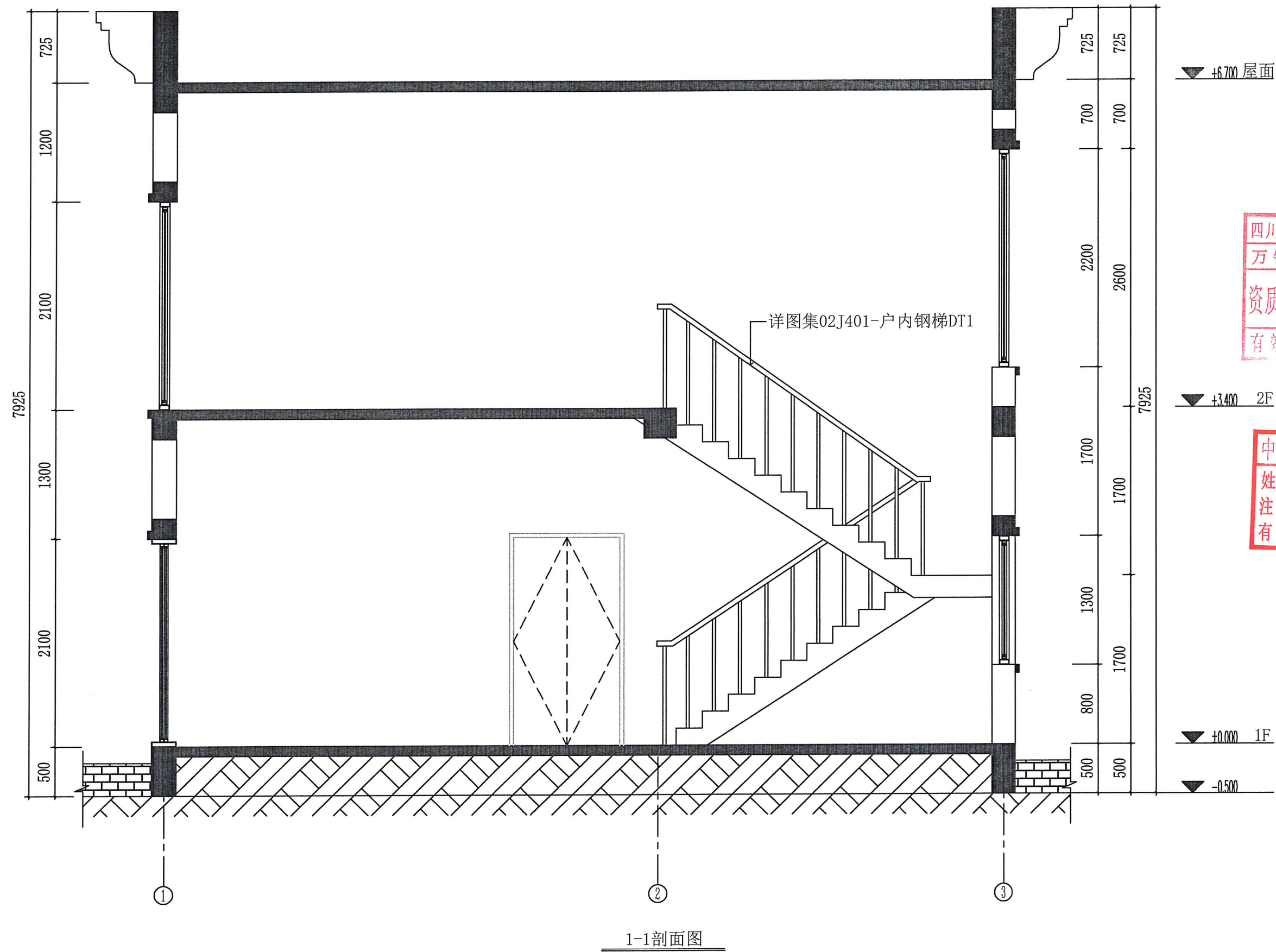

万锦建设集团有限公司

WANJIIN CONSTRUCTION GROUP CO., LTD

证书编号: A251006694

联系电话: 028-86658629

备注

未盖注册章及设计章之图纸, 不得用于施工或交付使用。
1. 本图按设计图样绘制, 任何人士未经许可不得翻印。
2. 所有尺寸均以标注为准, 图上量取无效。
3. 图纸上如有遗漏或与设计不符之处, 应以设计图样为准。
4. 参看本图时, 请同时结合相关设计图样及技术说明。
5. 本图以最后更正之版本为准, 其他版本, 自动作废。

平面示意图 (PLANE SKETCH)

四川省工程勘察设计图纸专用章

万锦建设集团有限公司

资质范围: 建筑行业 市政行业

等级: 乙级 证书号: A251006694

有效期至: 2029年12月13日

中华人民共和国一级注册建筑师

姓名: 林斌

注册号: 5100669-008

有效期: 至2027年06月10日

图样修改记录

版本	修改原因	日期
001		

注: 若有更新版本时本图失效

注册师章 (REGISTERED ENGINEERING)

姓名: 林斌

注册印章号码: 5100669-008

版号: 第 1 版

设计号: 2023 (WJ001)-01

设计负责人: 孔凡青

校核: 王新梅

设计: 林斌

专业负责人: 王新梅

审核: 陈强

审定: 王新梅

建设单位: 成都新锦自建房

项目名称: 成都新锦自建房

子项名称: 1-1 剖面图

图名: 1-1 剖面图

图例: 建筑 比例: 1:40

日期: 25.11 图号: 08