

(二) 建筑竣工图

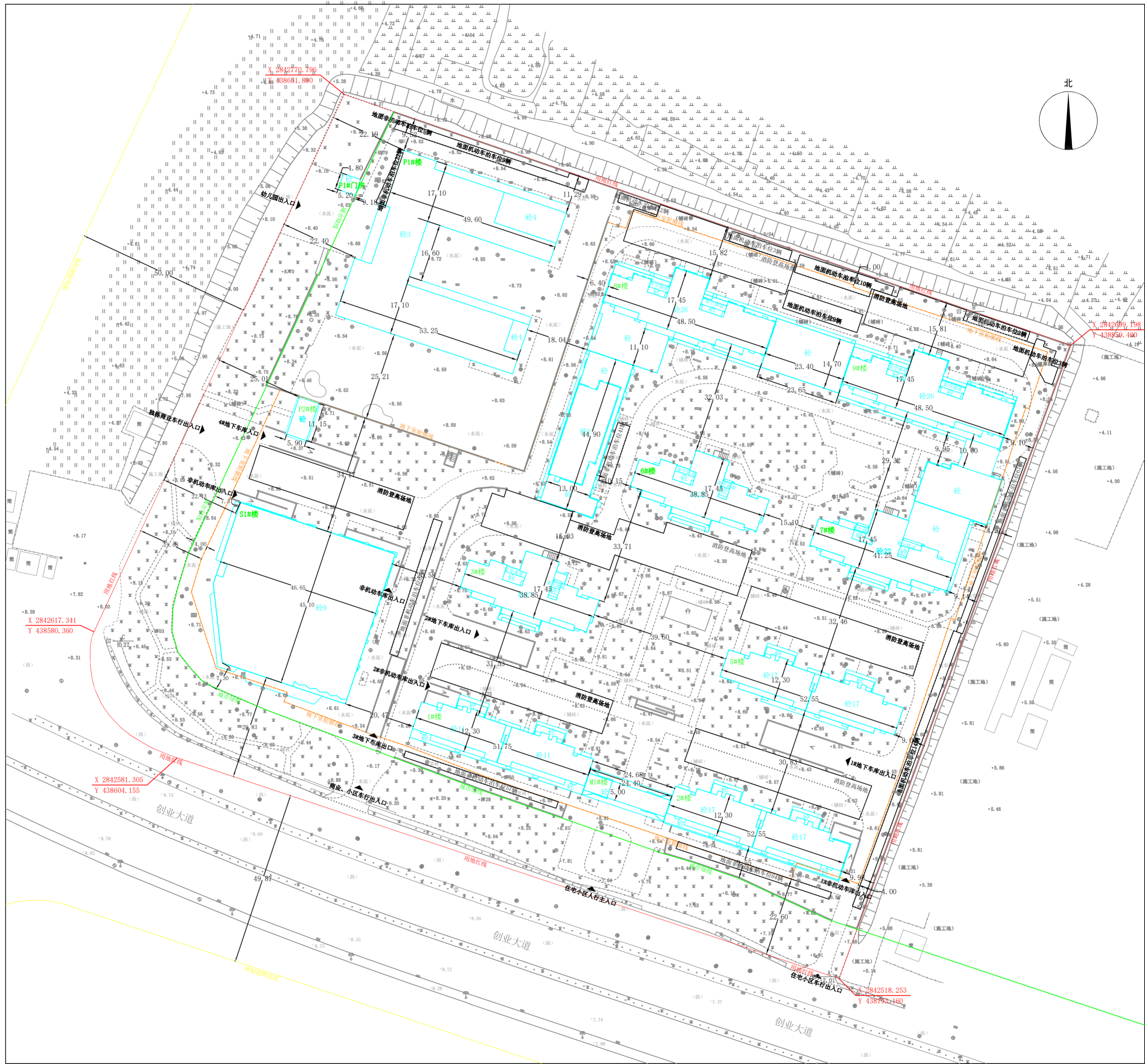

1:500

<p>项目说明:</p> <ol style="list-style-type: none"> 1、建设单位: 福清海悦建设发展有限公司。 2、建设地点: 福建省福清市龙江街道苍霞村。 3、用地面积: 43965。 4、建筑功能: 商业、住宅。 5、此次申报竣工建筑: 云锦苑-1#楼、2#楼、3#楼、5#楼、6#楼、7#楼、8#楼、9#楼、P1#楼、P2#楼、S1#楼、M1#楼、地下室。 	<p>测量说明:</p> <p>2025年04月数字化制图。</p> <p>2000国家大地坐标系。</p> <p>1985国家高程基准。</p> <p>2009年福州基础地理信息数据图式。</p> <p>本次竣工测量依据:</p> <ol style="list-style-type: none"> 1、福清市自然资源和规划局制发的红线图。 2、福清市自然资源和规划局审批的《福清海悦建设发展有限公司云锦苑项目总平面图》。 	<p>规划竣工专用章:</p>	<p>签字栏:</p>	<table border="1" style="width: 100%; border-collapse: collapse;"> <tr> <td style="text-align: center;">测量员</td> <td></td> </tr> <tr> <td style="text-align: center;">质检</td> <td></td> </tr> <tr> <td style="text-align: center;">绘图日期</td> <td style="text-align: center;">2025年04月01日</td> </tr> <tr> <td colspan="2" style="text-align: center;"> 福清市融绘测绘有限公司 地址: 福清市玉屏街道玉井路石井新村6号302室 电话: 15959099362 </td> </tr> </table>	测量员		质检		绘图日期	2025年04月01日	福清市融绘测绘有限公司 地址: 福清市玉屏街道玉井路石井新村6号302室 电话: 15959099362	
测量员												
质检												
绘图日期	2025年04月01日											
福清市融绘测绘有限公司 地址: 福清市玉屏街道玉井路石井新村6号302室 电话: 15959099362												