（二）建筑竣工图

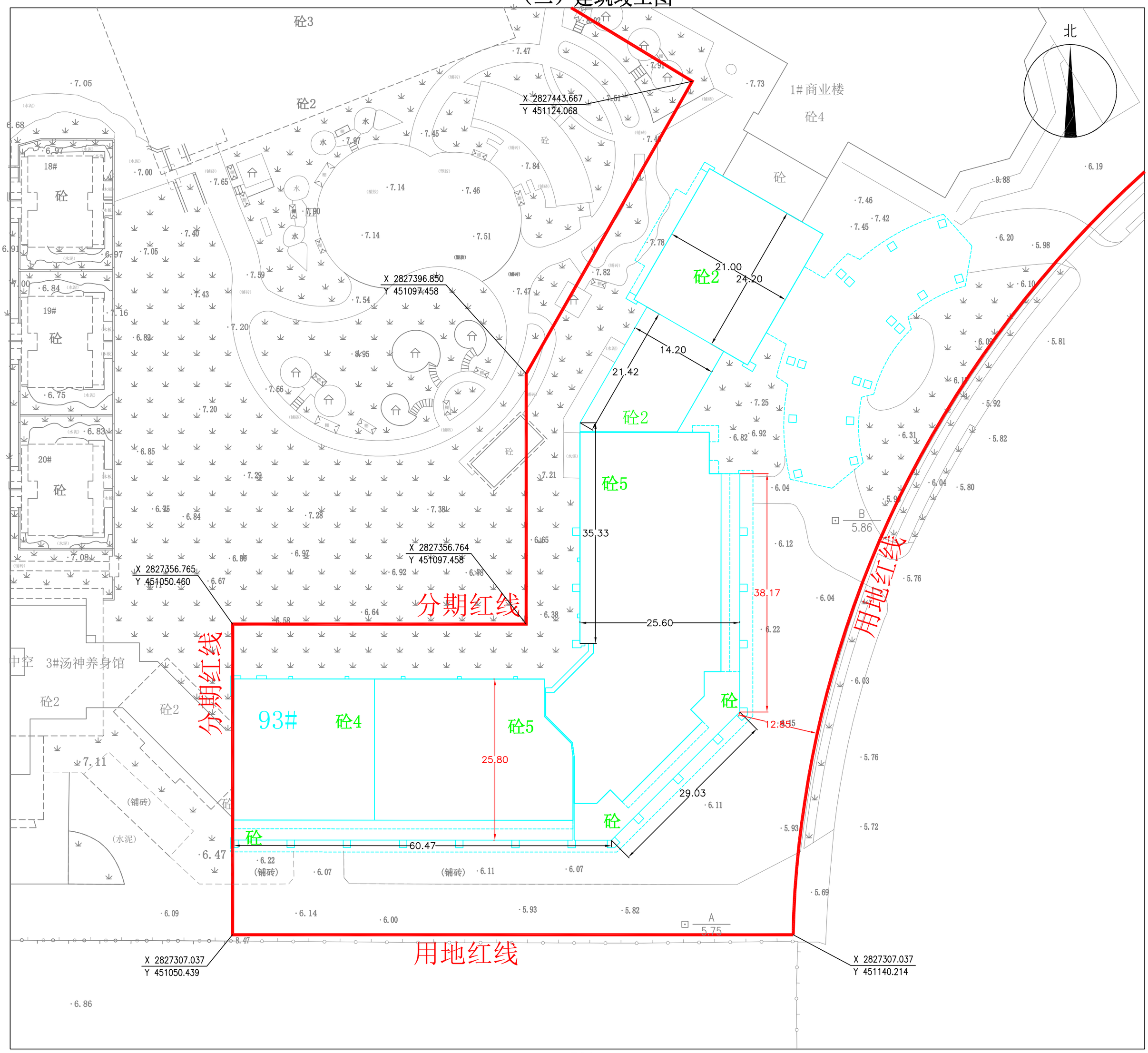

1:500

项目说明： 1、建设单位：福清东龙湾花蛤小镇投资实业有限公司。 2、建设地点：三山镇沁前村。 3、用地面积：18305。 4、建筑功能：商业，住宅。 5、此次申报竣工建筑：福清东龙湾温泉大酒店-93#。	测量说明： 2024年11月数字化测图。 2000国家大地坐标系统。 1985国家高程基准。 2009年福州基础地理信息数据图式。 本次竣工测量依据： 1、福清市城乡规划局制发的红线图。 2、福清市自然资源和规划局审批的《福清东龙湾花蛤小镇投资实业有限公司福清东龙湾温泉大酒店项目总平图》。	规划竣工专用章：	签字栏：	测量员	
				质 检	
				出图日期	2024年11月18日
				福清市融绘测绘有限公司 地址：福清市玉屏街道玉井路石井新村6号302室 电话：15959099362	