

(二) 建筑竣工图

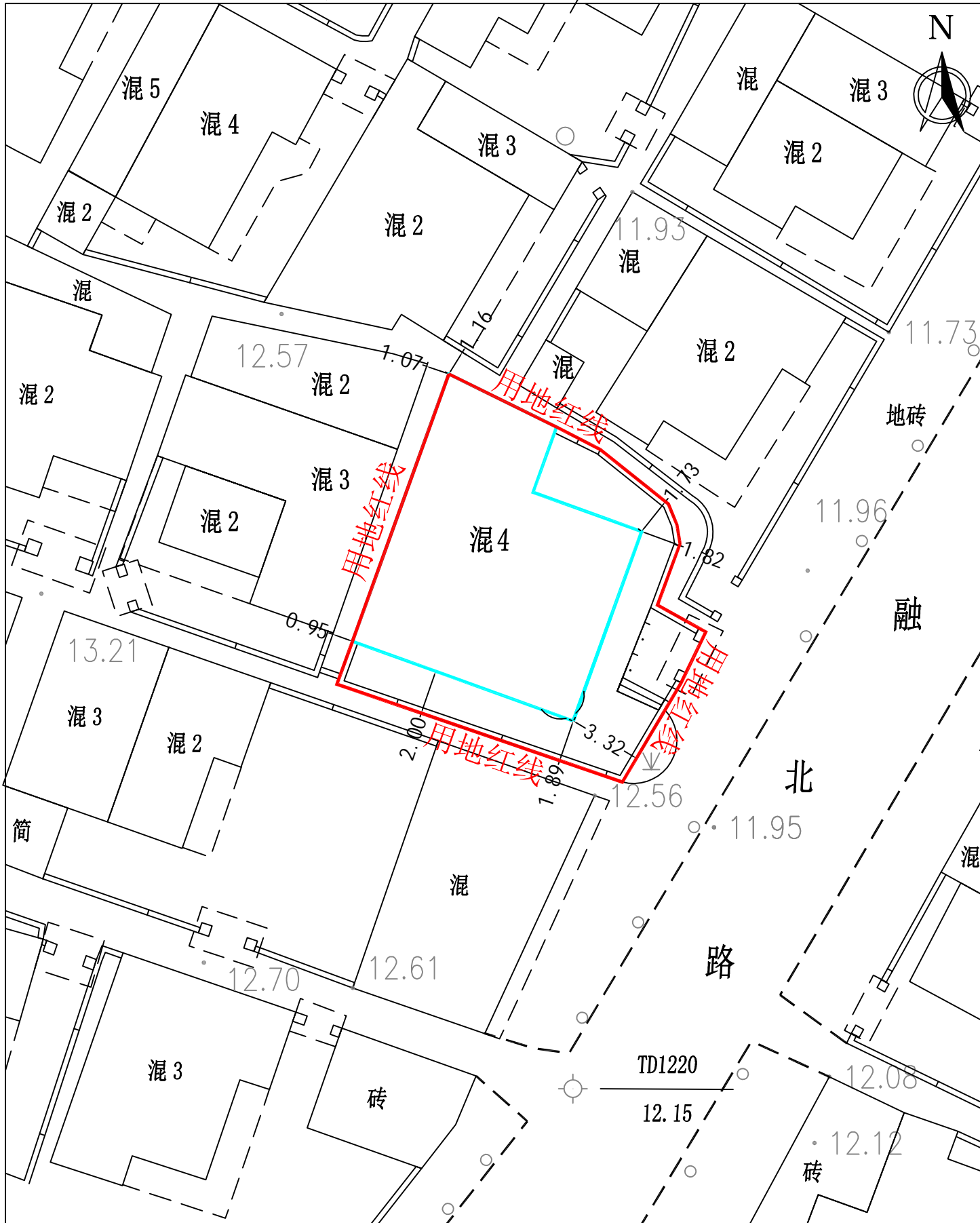

1:500

<p>项目说明:</p> <ol style="list-style-type: none"> 1、建设单位: 陈宝玉、陈以旺 2、建设地点: 福清市玉屏街道玉屏融北路61号 3、建筑功能: 住宅 4、此次申报竣工建筑: 陈宝玉、陈以旺个人建房 	<p>测量说明:</p> <p>2024年6月数字化制图。 2000国家大地坐标系统。 1985国家高程基准, 等高距为1米。 1996年版图式 本次竣工测量依据: 1、福清县建筑许可证</p>	<p>规划竣工专用章:</p>	<p>签字栏:</p>	<p>测量员</p>	林守乐
				<p>质检</p>	吴家龙
				<p>出图日期</p>	2024-6-12
				<p>泉州大地岩土地质有限公司福清分公司</p>	